

R 4445466,155  
H 5480433,762

R 4444487,404  
H 5478899,342

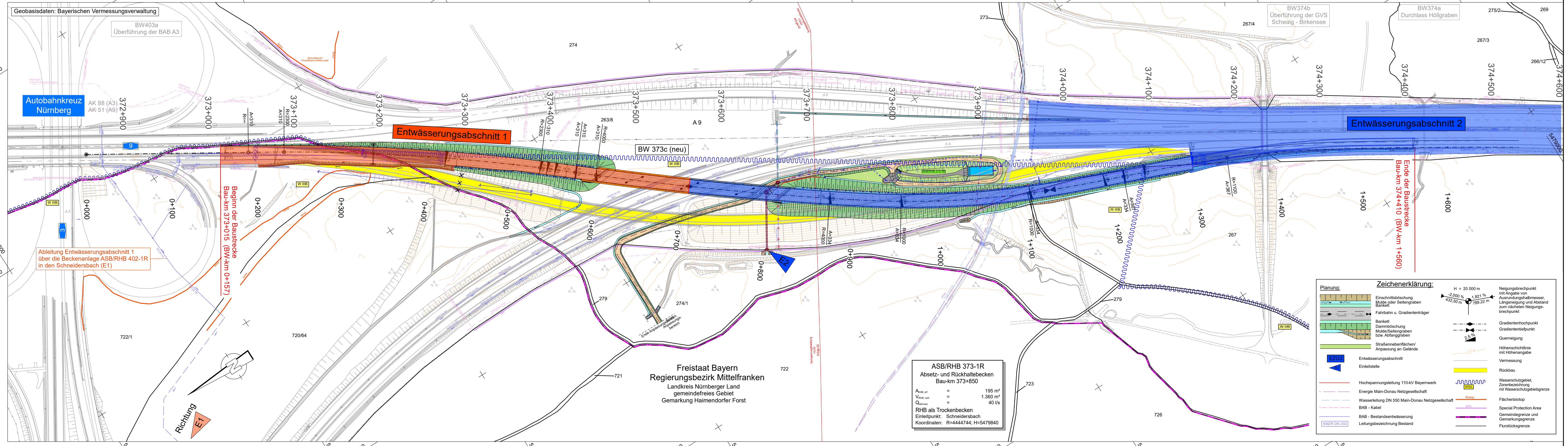

Autobahnkreuz  
Nürnberg

Entwässerungsabschnitt 1

Entwässerungsabschnitt 2

Ableitung Entwässerungsabschnitt 1  
über die Beckenanlage ASB/RHB 402-1R  
in den Schneidersbach (E1)

Beginn der Baustrecke  
Bau-km 373+015 (BW-km 0+157)

Ende der Baustrecke  
Bau-km 374+410 (BW-km 1+560)

**ASB/RHB 373-1R**  
 Absatz- und Rückhaltebecken  
 Bau-km 373+850

$A_{\text{Bst. of}} = 195 \text{ m}^2$   
 $V_{\text{RHB, von}} = 1.360 \text{ m}^3$   
 $Q_{\text{abfl. max}} = 40 \text{ l/s}$

RHB als Trockenbecken  
 Einleitpunkt: Schneidersbach  
 Koordinaten: R=4444744; H=5479840

Planung:		Zeichenerklärung:	
	Einschnittsböschung		Neigungsbrechpunkt mit Angabe von Ausrundungshalbmesser, Längsneigung und Abstand zum nächsten Neigungs- brechpunkt
	Mulde oder Seitengraben		Gradientenhochpunkt Gradiententiefpunkt
	Fahrbahn u. Gradiententräger		Querverneigung
	Bankett		Höhensichtlinie mit Höhenangabe
	Dämmböschung Mulde/Seitengraben bzw. Abfanggraben		Vermessung
	Straßenebenenflächen/ Anpassung an Gelände		Rückbau
	Entwässerungsabschnitt		Wasserschutzgebiet, Zonenbezeichnung mit Wasserschutzgebietsgrenze
	Einleitstelle		Flächenbiotop
	Hochspannungsleitung 110-kV Bayerwerk		Special Protection Area
	Energie Main-Donau Netzgesellschaft		Gemeindengrenze und Gemarkungsgrenze
	Wasserleitung DN 550 Main-Donau Netzgesellschaft		Flurstücksgrenze
	BAB - Kabel		
	BAB - Bestandsentwässerung		
	Leistungsbezeichnung Bestand		

Freistaat Bayern  
 Regierungsbezirk Mittelfranken  
 Landkreis Nürnberger Land  
 gemeindefreies Gebiet  
 Gemarkung Haimendorfer Forst

INGENIEUR- GESELLSCHAFT MBH <b>KEMPA</b> NIEDERLASSUNG REGENSBURG 93059 Regensburg - Frankenstraße 6 - Telefon 0941 / 830 9542-0	67071 LUDWIGSHAFEN / RH. MUNDENHEIMER STR. 100 TELEFON 0621 / 66 900 330	bearbeitet:	20.04.2020	Zeichen	Appel
	gezeichnet:	20.04.2020	Appel		
	geprüft:	20.04.2020	Dietl		
	geprüft:				

Autobahndirektion Nordbayern		bearbeitet:	Gz:	29.05.2020	Bl
Flaschenhofstraße 55 90402 Nürnberg		gezeichnet:	Gz:	29.05.2020	Wa
Tel.: 0911/4621-01, Fax: 0911/4621-456, E-Mail: poststelle@abdnb.bayern.de		geprüft:	Gz:		
		PSP Nr.:	802S ABA90620		
		Projekt:	806220		

Nr.	Art der Änderung	Datum	Zeichen

## FESTSTELLUNGSENTWURF

Straßenbauverwaltung Freistaat Bayern	Unterlage / Blatt-Nr.: 8 / -
Autobahndirektion Nordbayern	Lageplan
Straße / Abschn.-Nr. / Station: A 9 / 640 / 0,450 - A 9 / 640 / 1,320	Entwässerungsmaßnahmen
PROJIS-Nr.: .....	Maßstab: 1 : 2.000

BAB A 9 Berlin - München  
 Ersatzneubau BW 373 c  
 A 9 über Äste A 3  
 Bau-km 373+015 bis km 374+410

Aufgestellt:  
 Autobahndirektion Nordbayern  
 Nürnberg, den 05.06.2020

*Stadelmaier, Baudirektor*

R 4445032,808  
H 5480710,179

R 4444054,057  
H 5479175,758