



Reptilien

- Schlingnatter
- Zauneidechse
- Künstliches Versteck
- Untersuchungsgebiet
- Lebensraum

Amphibien

- Lebensraum
- Grasfrosch Arten allgemeiner Planungsrelevanz
- Untersuchungsgebiet

Heuschrecken

- Lebensraum
- Blaüflügelige Odlandschrecke (Oedipoda caerulea) RL BY 3
- Brauner Grashüpfer (Chorthippus brunneus)
- Westliche Beltschrecke (Platyleis albopunctata) RL BY 3
- Wiesengrashüpfer (Chorthippus dorsatus) RL BY V
- Untersuchungsgebiet

Weitere Planzeichen

- Gewässer (LU Bayern, 2020)
- Gemeindegrenze
- Landkreisgrenze

0 50 100 200 300 400 500 Meter

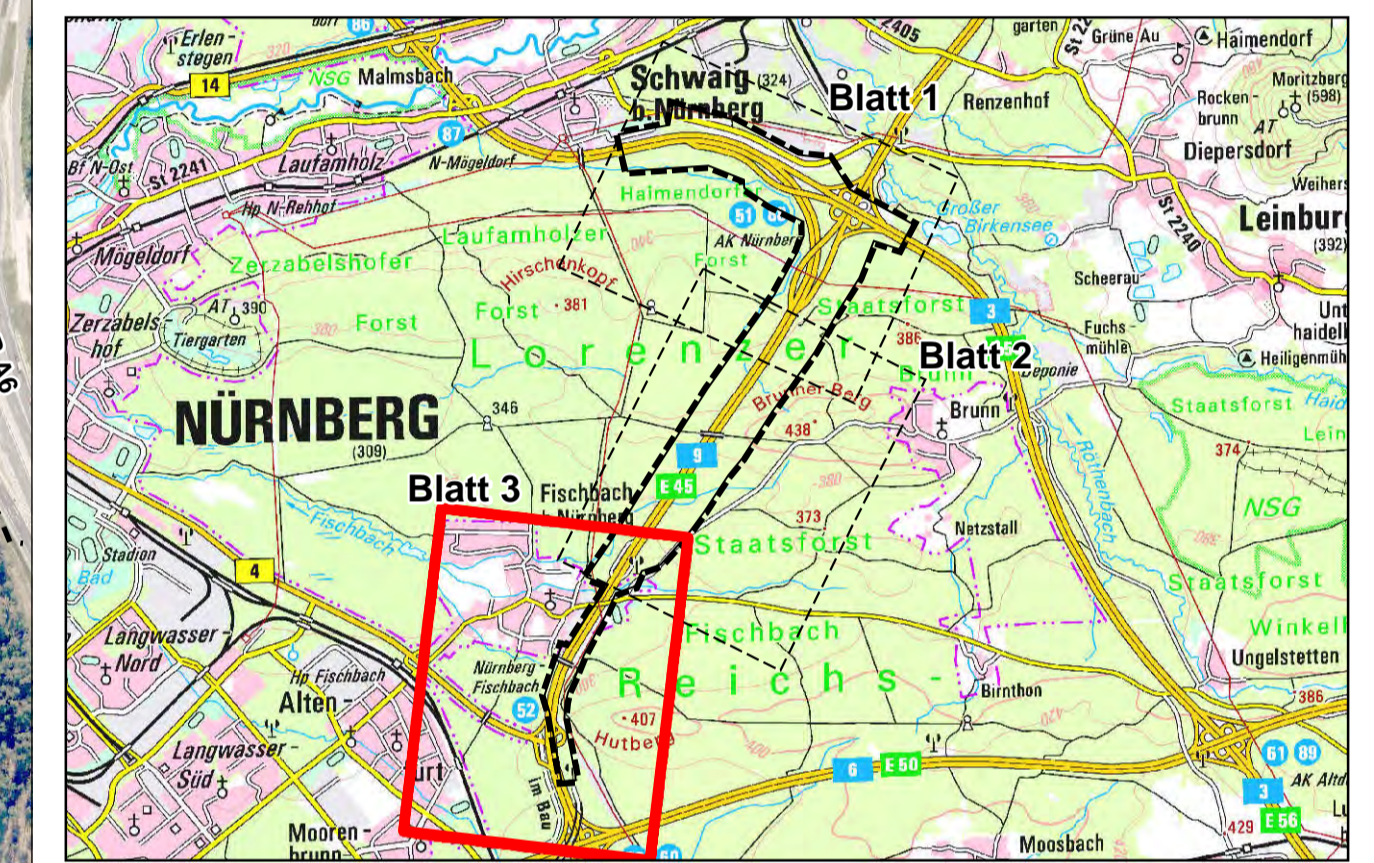

ANUVA
STADT- UND UMWELTPLANUNG
Nordostpark 89
D-90411 Nürnberg
Tel.: 0911/4626276
eMail: info@anuva.de
Internet: www.anuva.de

bearbeitet: Dez. 2023 Zippelius
gezeichnet: Dez. 2023 Meyer
geprüft: Dez. 2023 Schleicher

Nürnberg, den 11.12.2023
K. Schleicher

Die Autobahn
Niederlassung Nordbayern
Flaschenhofstraße 55, 90402 Nürnberg

bearbeitet:
gezeichnet: AS15 Weese
geprüft:
PSB-Nr.: A-02365-00
Bezeichnung:
Datum:

Nr.	Art der Änderung	Datum	Zeichen

Lagesystem	DHDN90 GK - (EBSG31468)	Stand Kataster	07.09.2022
Höhensystem	DHHN2016 (NHN) - EPSG 7837	Bestandsvermessung	10.10.2019

FESTSTELLUNGSENTWURF

Die Autobahn GmbH des Bundes

Unterlage / Blatt-Nr.: 19.4.4 / 3
Karte 3: Kartierergebnisse Reptilien, Amphibien und Heuschrecken

Straße / Abschn.-Nr. / Station: A3_760_2,242 bis A3_760_0,938
A9_940_0,474 bis A9_960_0,596

PROJIS-Nr.: 09 920 099 00

Maßstab: 1 : 5.000

8-streifiger Ausbau der BAB A 9 AK Nürnberg bis AK Nürnberg - Ost Bau-km 401+150 (A3) - 380+320 (A9)

Aufgestellt: 14.12.2023
Niederlassung Nordbayern
Abteilung A5 Landschaftsplanung
Weese
I.A. Weese, Projektleiterin

Geprüft: 14.12.2023
Niederlassung Nordbayern
Abteilung A5 Landschaftsplanung
Dirscherl
I.A. Dirscherl, Abteilungsleiterin