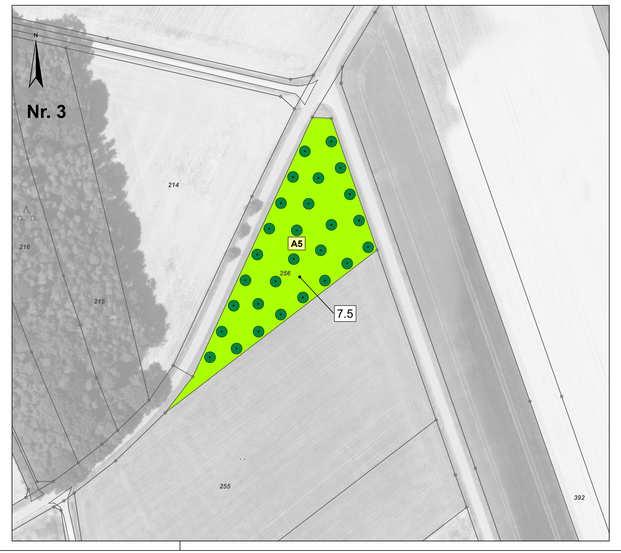

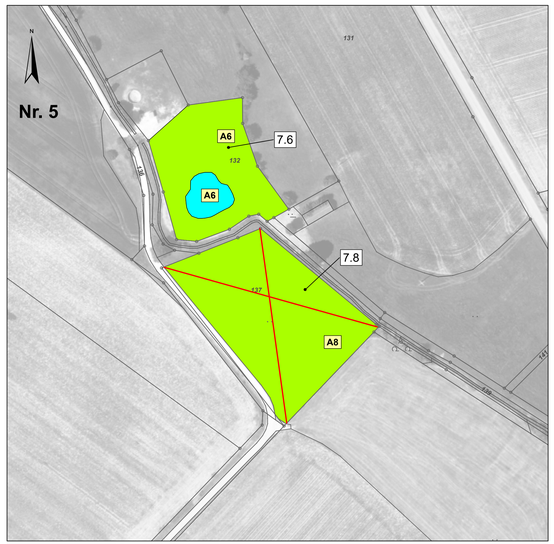

© Bayerische Vermessungsverwaltung, Geobasisdaten
(Verbreitung der Fortarte als Eigentümerexemplar nicht gestattet)
© Bayerisches Landesamt für Umwelt, www.lfu.bayern.de
Bezugssystem: Gauß-Krüger
Lagestatus: 120, DHDN90 - (EPSG 31468)
Höhenstatus: 100, DHHN12 (NN) - (EPSG 7699)
Auszug enthält Daten aus dem Rauminformationssystem

Entwurfsbearbeitung:

Baader Konzept GmbH
BAADER KONZEPT
Zum Schießwasen 7
91710 Gunzenhausen

Gunzenhausen, den 28.08.2019
Dr. Kunzmann

	Datum	Name
bearbeitet:	07 / 2019	Fn
gezeichnet:	07 / 2019	Web
geprüft:	07 / 2019	Ste

Staatliches Bauamt Ansbach

Würzburger Landstraße 22
91522 Ansbach
Tel.: 09818905-0, Fax: 09818905-1004, E-Mail: poststelle@stbaan.bayern.de

bearbeitet:		
gezeichnet:		
geprüft:	08 / 2019	Dommel

PSP No.: B015.ABBA0028.00
Projekt: B0013_OU Merkendorf-05FE

Nr.	Art der Änderung	Datum	Zeichen
1	Wegfall Maßnahmen A8	09 / 2021	Fel. / StW

FESTSTELLUNGSENTWURF

Straßenbauverwaltung Freistaat Bayern
Staatliches Bauamt Ansbach
Straße / Abschn.-Nr. / Station: B13_1020_0;994 bis B13_1040_1;600
PROJIS-Nr.: 09 0399/10 00

Unterlage: 9.2
Blatt-Nr.: 4 T
Maßnahmenplan
Maßstab: 1 : 1.000

B 13 Ansbach - Ingolstadt
Ortsumgehung Merkendorf
Bau-km 0+000 bis 2+570

aufgestellt:
Staatliches Bauamt Ansbach
Schmidt, Ltd. Baudirektor
Ansbach, den 28.08.2019 / 05.11.2021

Baader Konzept
02.11.2021 GIS1 E:\ac\2020\09310_1\projpaus\211105_Ausgleichsmassnahmen_1000.mxd