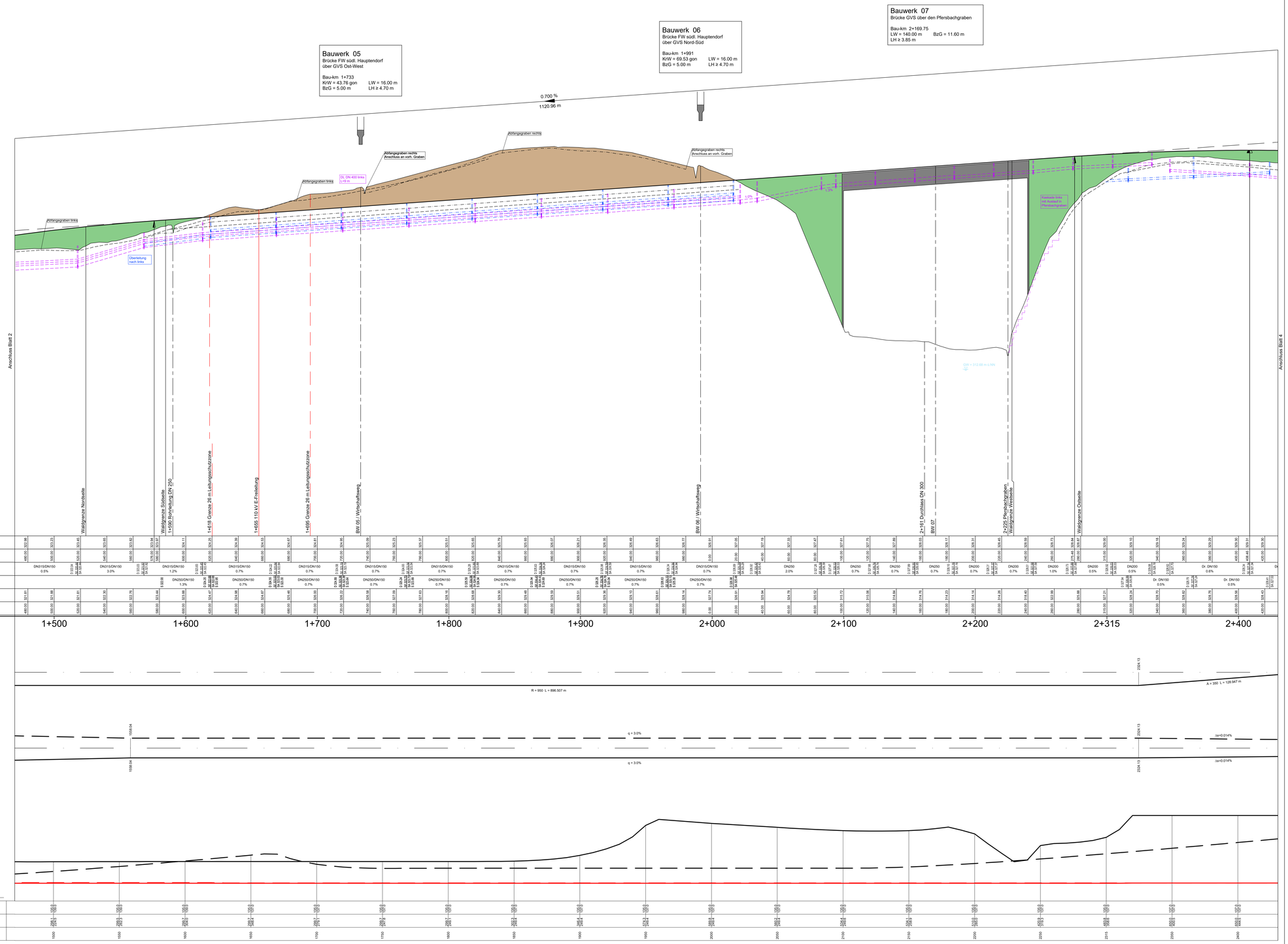

Zeichenerklärung

Gradientenhochpunkt	H = 55000.000 m	Neigungsbrechpunkt mit Angabe von:
	T = 275.000 m	Ausrundungshalbmesser,
	f = -0.688 m	Tangentenlänge,
Gradiententiefpunkt	km = 0+544.676	Stichhöhe,
	hTS = 476.694 m	Bau-km,
		Höhe Tangentenschnittpunkt
Ausrundungsbeginn Kuppe/ Ausrundungsbeginn Wanne	0.500 % / -0.500 % / 421.777 m / 440.845 m	Längsneigung und Abstand zum nächsten Neigungsbrechpunkt
Damm		
Einschnitt		
Graben / Mulde links		
Graben / Mulde rechts		

Schacht links / Schacht rechts

Rohrleitung mit Angabe der Längsneigung: 3.2 % links, 1.2 % rechts

D = Deckelhöhe Schacht
S = Sohlhöhe Schacht
SE = Sohlhöhe Einlauf
SA = Sohlhöhe Auslauf
E = Einlauf
A = Auslauf

Lärmschutz

Lärmschutzwand links
Lärmschutzwand rechts

1	2	3	4	5	6	7

Planverfasser:
GRASSL BERATENDE INGENIEURE BAUWESEN
Ingenieurbüro Grassl GmbH
Machtlfinger Straße 5
81379 München
Tel.: 089410737-700, Fax: 089410737-800,
Email: muenchen@grassl-ing.de

	Datum	Zeichen
bearbeitet:	03.12.2019	Ra
gezeichnet:	03.12.2019	Ra
geprüft: München, den 25.01.2020 (Dipl.-Ing. Univ. Florian Miller)		

Stadt Herzogenaurach, Tiefbauamt	Datum	Zeichen
Marktpl. 11, 91074 Herzogenaurach:	geprüft 25.01.2020	

Staatliches Bauamt Nürnberg	Datum	Zeichen
Zeltnerstr. 4, 90443 Nürnberg	geprüft 25.01.2020	

Nr.	Art der Änderung	Datum	Zeichen

FESTSTELLUNGSENTWURF

Vorhabensträger: Stadt Herzogenaurach
Marktplatz 11
91074 Herzogenaurach
Tel.: 09132/901-0, Fax: 09132/901-119
Email: rathaus@herzogenaurach.de

Straße / Abschn.-Nr. / Station: St2263 AK 0,000 bis St2263 AK 0,544
PROJIS-Nr.:

Unterlage / Blatt-Nr.: 6 / 3
Höhenplan
Maßstab: 1 : 1000 / 100

Neubau der Ortsumfahrung Niederndorf - Neuses

Gemeindliche Baulast GVS Bau-km 0+000 bis Bau-km 3+526
Gemeindliche Sonderbaulast St2263 Bau-km 3+526 bis Bau-km 5+100

aufgestellt:
Stadt Herzogenaurach

Dr. German Hacker, 1. Bürgermeister
Herzogenaurach, 01.07.2020