

Höhenplan Aurachtalvariante

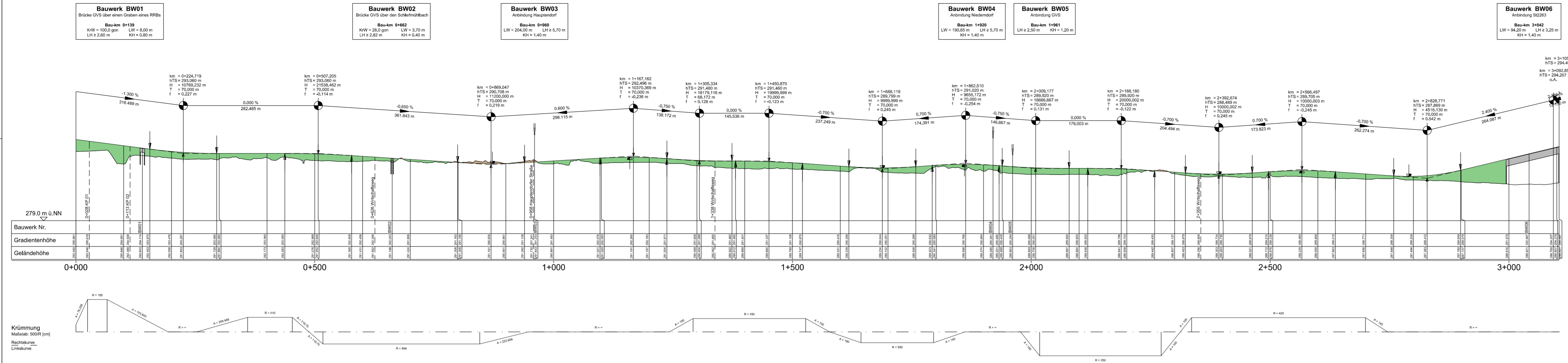

Zeichenerklärung

- Gradientenhochpunkt
 - Gradiententiefpunkt
 - Ausrundungsbeginn Kuppe/
Ausrundungsbeginn Wanne
 - Damm
 - Einschnitt
- H = 55000,000 m
T = 275,000 m
f = -0,688 m
km = 0+544,676
hTS = 476,694 m
- Neigungsbrechpunkt
mit Angabe von:
Ausrundungshalbmesser,
Tangentenlänge,
Stichhöhe,
Bau-km,
Höhe Tangentenschnittpunkt
- 0,500 %
421,777 m
- 0,500 %
440,845 m
- Längsneigung und
Abstand zum nächsten
Neigungsbrechpunkt

Höhenplan St2263

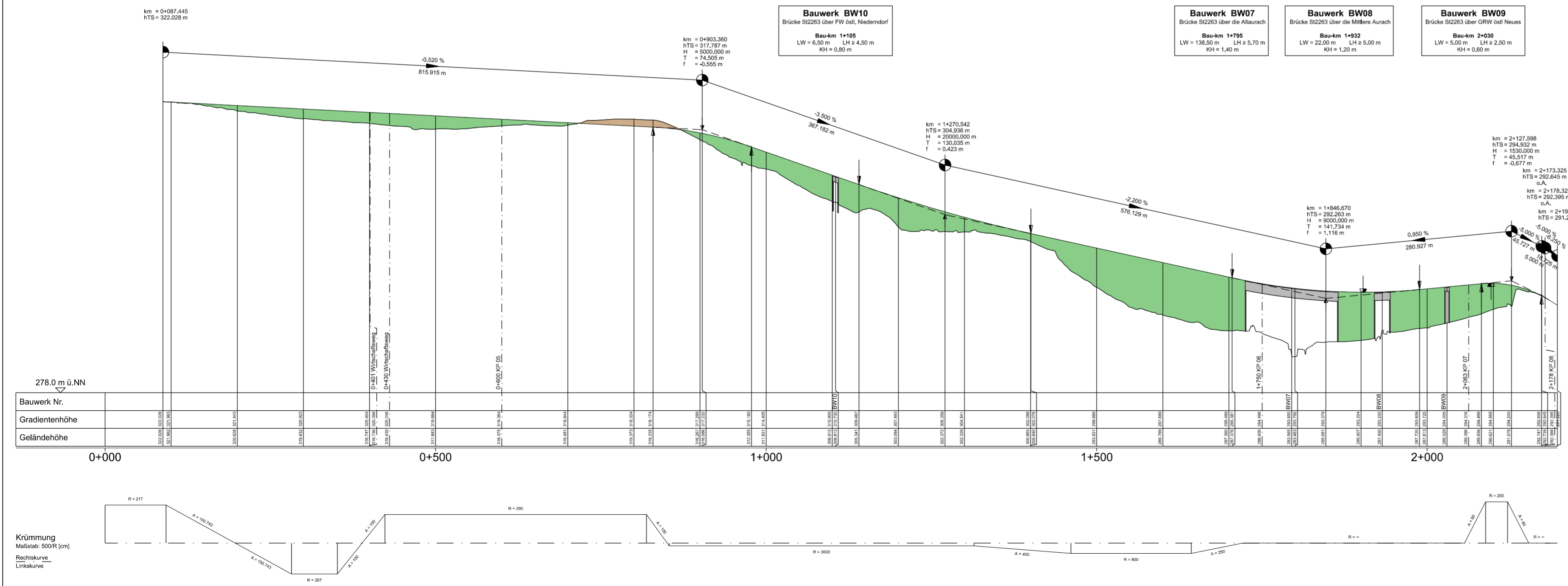

Planverfasser:	Datum	Zeichen
GRASSL BERATENDE INGENIEURE BAUWESEN	bearbeitet:	03.09.2018 Th
	gezeichnet:	03.09.2018 Th
geprüft: München, den 25.01.2020		
F. Miller (Dipl.-Ing. Univ. Florian Miller)		

Stadt Herzogenaurach, Tiefbauamt	Datum	Zeichen
Marktpl. 11, 91074 Herzogenaurach	geprüft	25.01.2020

Staatliches Bauamt Nürnberg	Datum	Zeichen
Zollhof 6, 90443 Nürnberg	geprüft	25.01.2020

Nr.	Art der Änderung	Datum	Zeichen

FESTSTELLUNGSENTWURF

Vorhabensträger:	Stadt Herzogenaurach Marktplatz 11 91074 Herzogenaurach	Unterlage / Blatt-Nr.: 16 / 4 Übersichtshöhenplan
STADT HERZOGENAURACH	Tel.: 09132/901-0, Fax: 09132/901-119 Email: rathaus@herzogenaurach.de	
Straße / Abschn.-Nr. / Station: St2263_430_0,000 bis St2263_460_0,945		
PROJIS-Nr.:		Maßstab: 1 : 5000 / 500

Neubau der Ortsumfahrung Niederndorf - Neues
Gemeindliche Baulast GVS Bau-km 0+000 bis Bau-km 3+526
Gemeindliche Sonderbaulast St2263 Bau-km 3+526 bis Bau-km 5+100

aufgestellt:
Stadt Herzogenaurach

German Hacker
Dr. German Hacker, 1. Bürgermeister
Herzogenaurach, 01.07.2020