

1. Obergeschoss

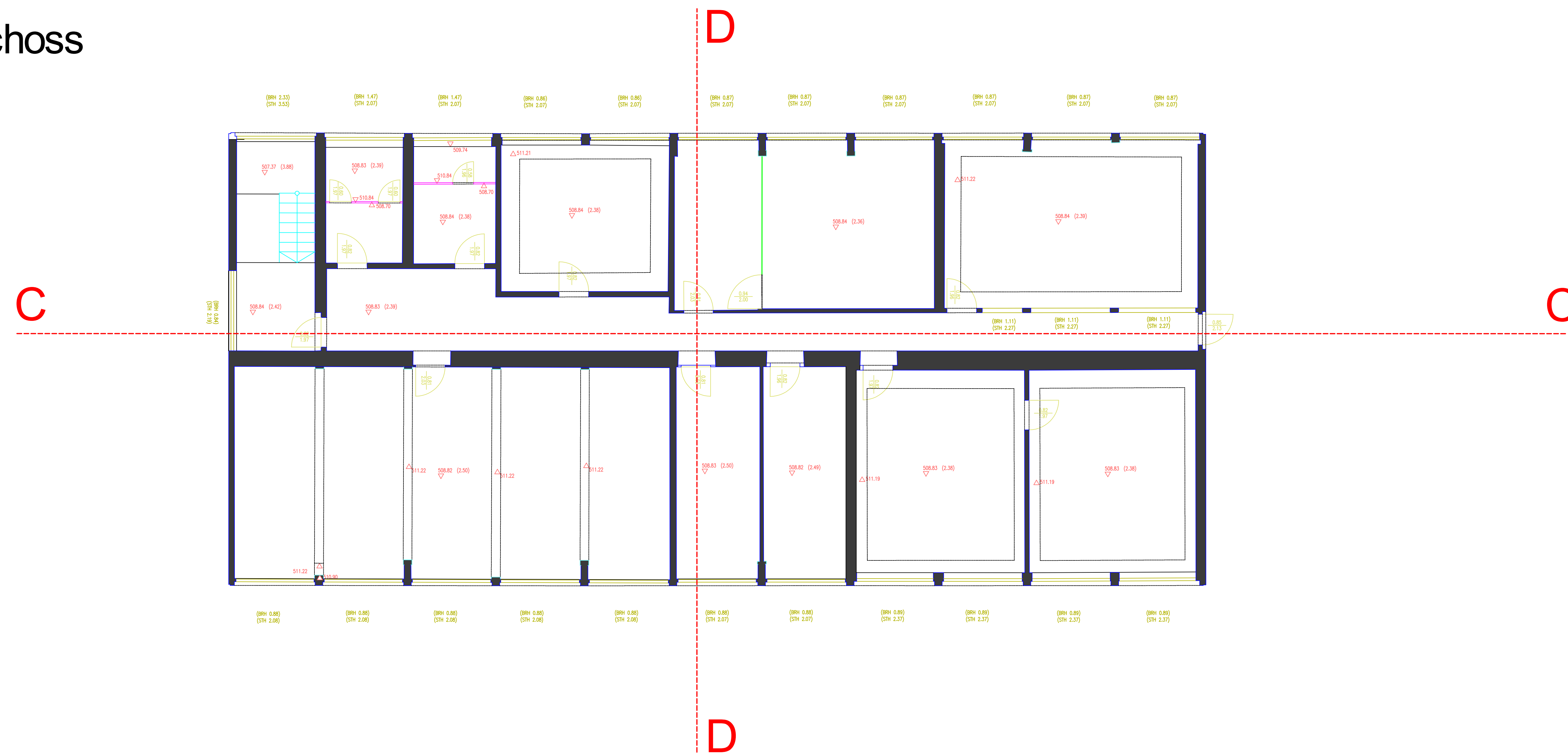

Erdgeschoss

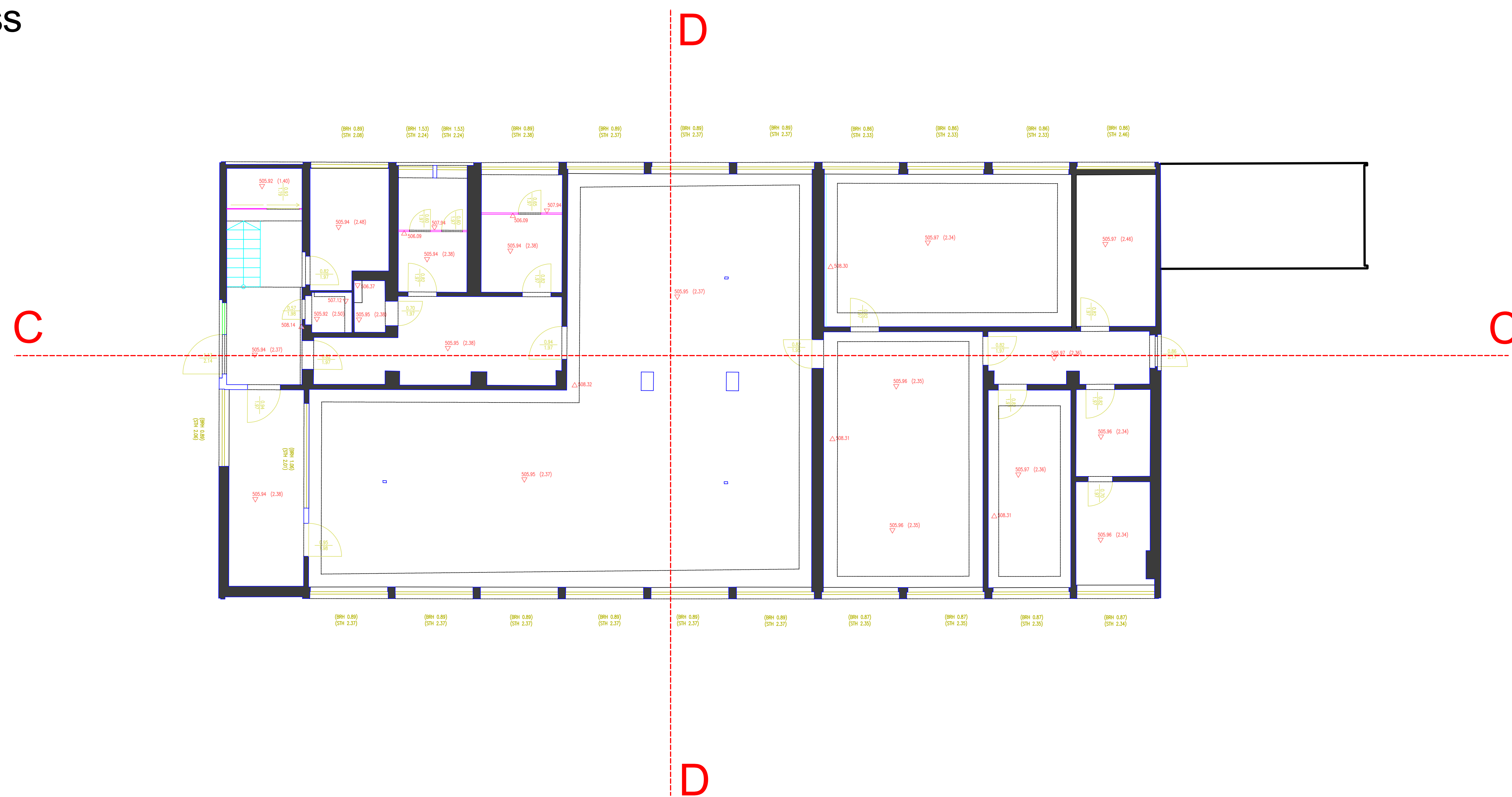

Legende :	
Linienarten:	Höhenbeschriftung:
<ul style="list-style-type: none"> — Schnittlinie — Tragwand — Leichtwand — Tür — Fenster — Ansicht — Ansicht über Schnittlinie — Decke Holz — Decke — Balken, Sparren — Schnittlinie Dach — Gaswand — Treppe — Fensterbrett — Dach — Detail — Esenträger — Bogen — Raumbuch — Schnittlinie Dach — Heizung — Einbaumöbel, — sonstige Einbauten — Balken im Schnitt — Regenrinne — Besonderer Einbau — Stütze — Längenbemaßung — Kabelschacht 	<ul style="list-style-type: none"> ▽ OK Fußboden ▽ OK Fußboden mit Deckenhöhe ▽ UK Decke
Beschriftung:	
<ul style="list-style-type: none"> □ Türbemaßung □ Fensterbemaßung □ Bogenbemaßung □ Treppenbeschriftung 	
Schraffuren:	
<ul style="list-style-type: none"> Dach Wand Balken 	

INDEX	DATUM	NIVAU	BESCHREIBUNG

Auftraggeber / Ausführende Firma Ziegler Logistik GmbH Betzenmühle 3 95703 Holzberg	
Projekt / Bauvorhaben Logistikterminal 95676 Wesau	
Darstellung / Planart Gebäudevermessung Bürogebäude PLAN 16123_TWP-005_-1_	

 galileo-ip Ingenieurvermessung Das Maß aller Dinge!	galileo-ip Ingenieure GmbH Auf der Haide 2 92665 Altenstadt adWaldhaab Tel. +49 9602 94407-0 Fax. +49 9602 94407-30 e-Mail info@galileo-ip.de web www.galileo-ip.de	
	Maßstab: 1 : 100	Projektz.: 16-102 Plan: 01
	Lage-system: <input type="checkbox"/> Koordinaten im amt. Gauß-Krüger-System <input type="checkbox"/> Koordinaten im örtlichen System	Höhen-system: <input checked="" type="checkbox"/> Höhen in m ü. NN <input type="checkbox"/> Höhen im ört. System
	gezeichnet von: SÜllrich geprüft durch: Pflüger	Datum: 10.05.2016 Datum: 10.05.2016

Dieser Plan ist urheberrechtlich geschützt. Bei Wiederverwendung - auch nur auszugsweise - ist das Ingenieurbüro galileo-ip Ingenieure GmbH als Urheber zu vermerken.