

# Regionalplan Region Westmittelfranken (8)

## Dreizehnte Änderung Tekturnkarte 1 zu Karte 2 "Siedlung und Versorgung"

### Bodenschätze

Beschluss des Planungsausschusses des  
Regionalen Planungsverbandes Westmittelfranken vom 10.03.2015  
Verbindlich erklärt mit Bescheid der Regierung von Mittelfranken  
vom 30.06.2015 Nr. 24-6158

Ansbach, den 11.03.2015

Dr. Jürgen Ludwig  
Landrat, Verbandsvorsitzender

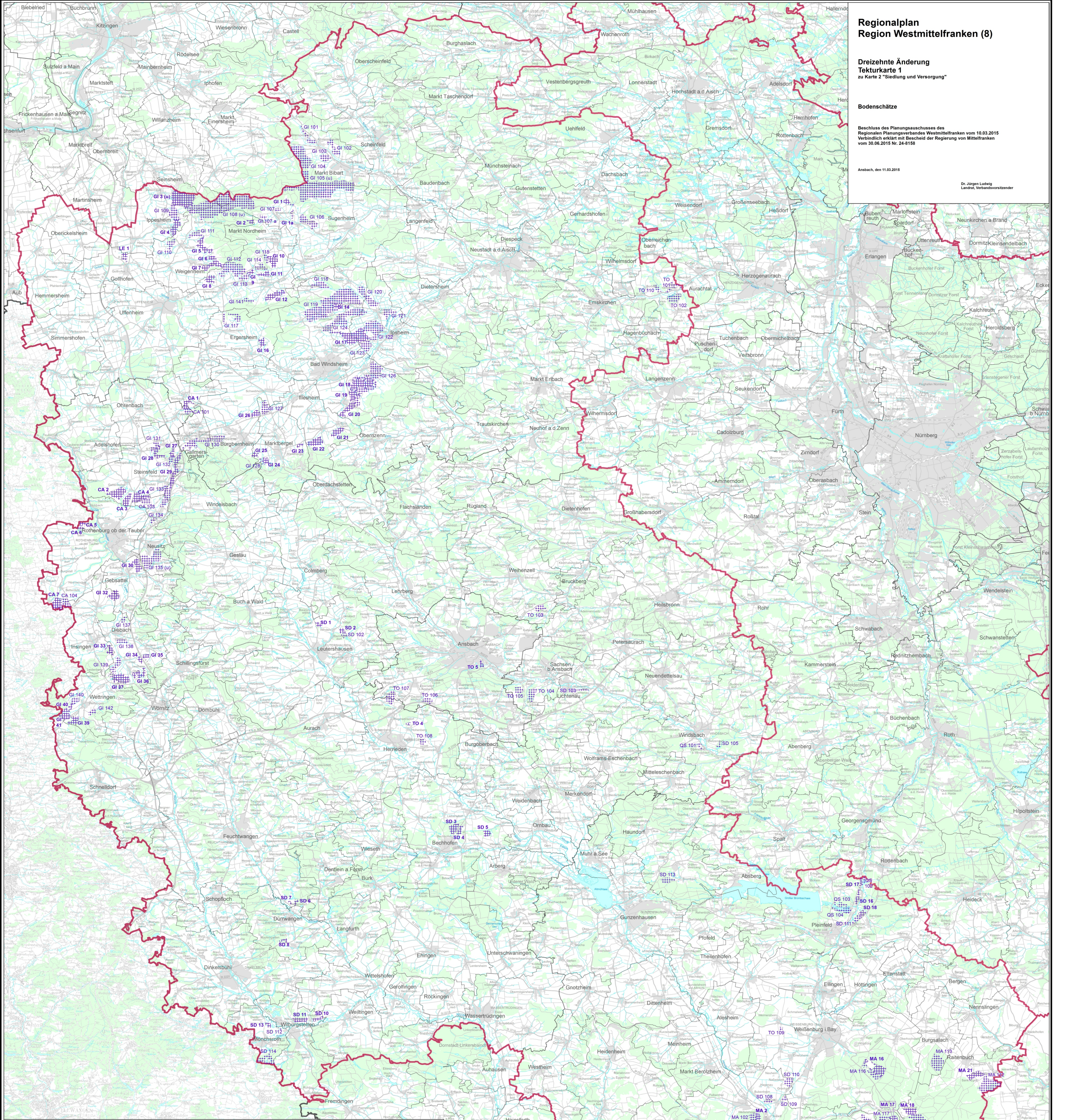

### Ziele der Raumordnung

#### Zeichnerisch verbindliche Darstellungen

- GI 1 Vorranggebiet für Bodenschätze
- GI Gips
- LE Lehm
- TO Ton
- SD Sand
- QS Quarzsand
- CA Kalkstein
- MA Juramentor
- KP Plattenkalk
- (u) Abbau unter Tage

#### GI 101 Vorranggebiet für Bodenschätze

- GI Gips
- TO Ton
- SD Sand
- QS Quarzsand
- CA Kalkstein
- (u) Abbau unter Tage

### Nachrichtliche Wiedergabe staatlicher Planungsziele

- Regionsgrenze

### Verwaltungsgrenzen

- Grenzen der Gemeinden
- Grenzen der Landkreise und kreisfreien Städte
- Grenze des Regierungsbezirkes

Maßstab 1:100 000

Kartengrundlage:  
Natur der Geobasisdaten der Bayerischen Vermessungsverwaltung  
Geobasisdaten: © Bayerische Vermessungsverwaltung

Bearbeiter: Regionalbeauftragter für die Region Westmittelfranken bei der Regierung von Mittelfranken  
Kartographie: Regierung von Mittelfranken  
Herausgeber: Regionaler Planungsverband Westmittelfranken