

Regionalplan Region Westmittelfranken (8)

17., 18. und 19. Änderung
Tekturkarte 3
zu Karte 2 "Siedlung und Versorgung"

Energieversorgung (Windkraft)

Beschluss des Planungsausschusses des
Regionalen Planungsverbandes Westmittelfranken vom 11.09.2014
Verbindlich erklärt mit Beschluss der Regierung von Mittelfranken
vom 20.10.2014 Nr. 24-6158

Ansbach, den 12.09.2014

Dr. Jürgen Ludwig
Landrat, Verbandsvorsitzender

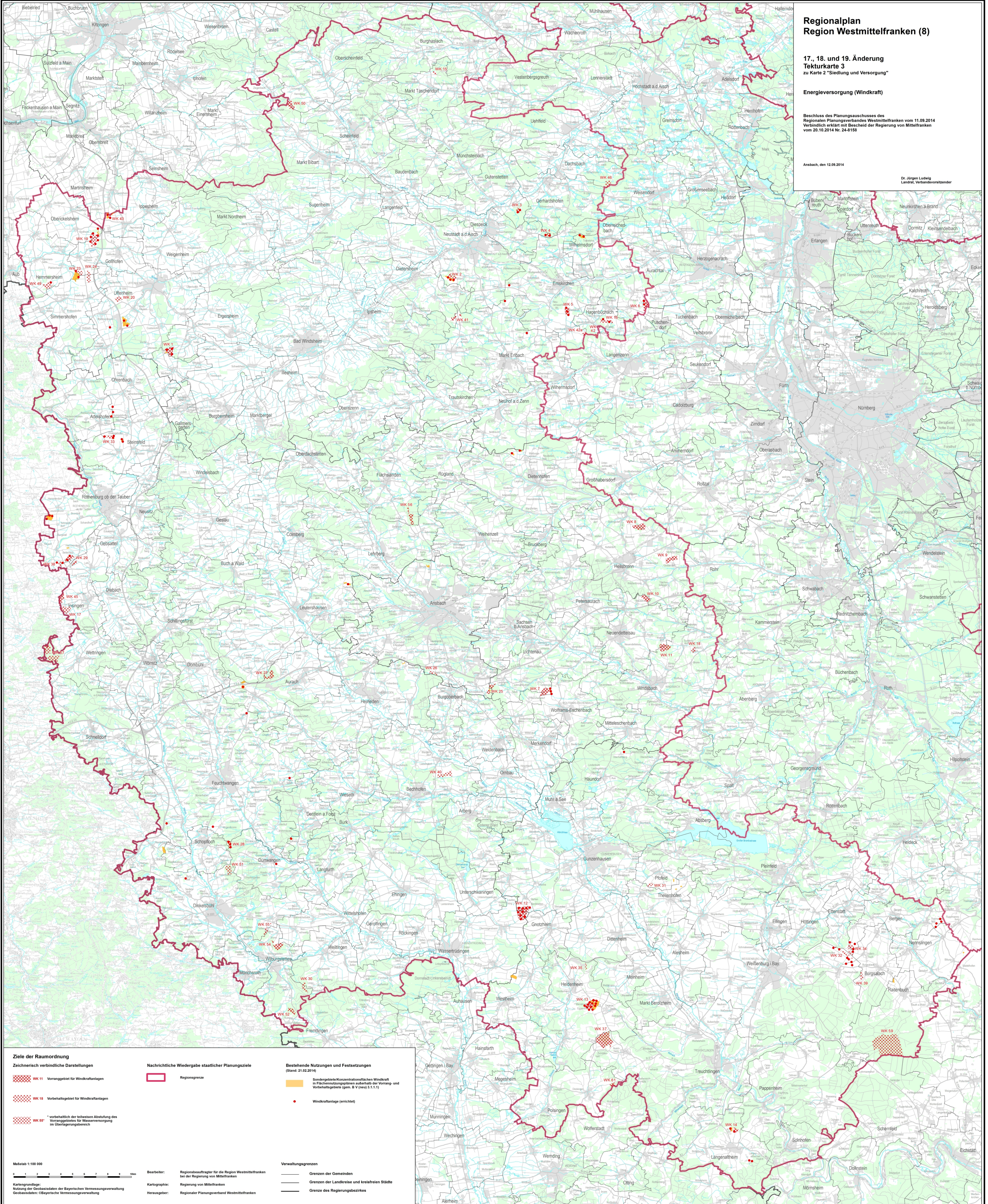

Ziele der Raumordnung

Zeichnerisch verbindliche Darstellungen

- WK 11 Vorranggebiet für Windkraftanlagen
- WK 18 Vorbehaltsgebiet für Windkraftanlagen
- WK 55* vorbehaltlich der teilweisen Abtufung des Vorranggebietes für Wasserversorgung im Übergangsbereich

Nachrichtliche Wiedergabe staatlicher Planungsziele

- Regionalsgrenze

Bestehende Nutzungen und Festsetzungen
(Stand: 21.02.2014)

- Sondergebiete/Konzentrationsflächen Windkraft in Flächennutzungsplänen außerhalb der Vorrang- und Vorbehaltsgebiete (gem. B.V. (neu) 3.1.1.1)
- Windkraftanlage (errichtet)

Maßstab 1:100 000



Kartographie:
Nutzung der Geobasisdaten der Bayerischen Vermessungsverwaltung
Geobasisdaten: © Bayerische Vermessungsverwaltung

Bearbeiter:
Regionalsachverständiger für die Region Westmittelfranken
bei der Regierung von Mittelfranken
Kartographie:
Regierung von Mittelfranken
Herausgeber:
Regionaler Planungsverband Westmittelfranken

Verwaltungsgrenzen

- Grenzen der Gemeinden
- Grenzen der Landkreise und kreisfreien Städte
- Grenze des Regierungsbezirkes