

Regionalplan Region Westmittelfranken (8)

22. Änderung Tekturkarte 3 zu Karte 2 "Siedlung und Versorgung"

Energieversorgung (Windkraft)

Beschluss des Planungsausschusses des
Regionalen Planungsverbandes Westmittelfranken vom 16.06.2016
Verbindlich erklärt mit Beschluss der Regierung von Mittelfranken
vom 05.10.2016 Nr. 24-8158

Ansbach, den 16.06.2016

Dr. Jürgen Ludwig
Landrat, Verbandsvorsitzender

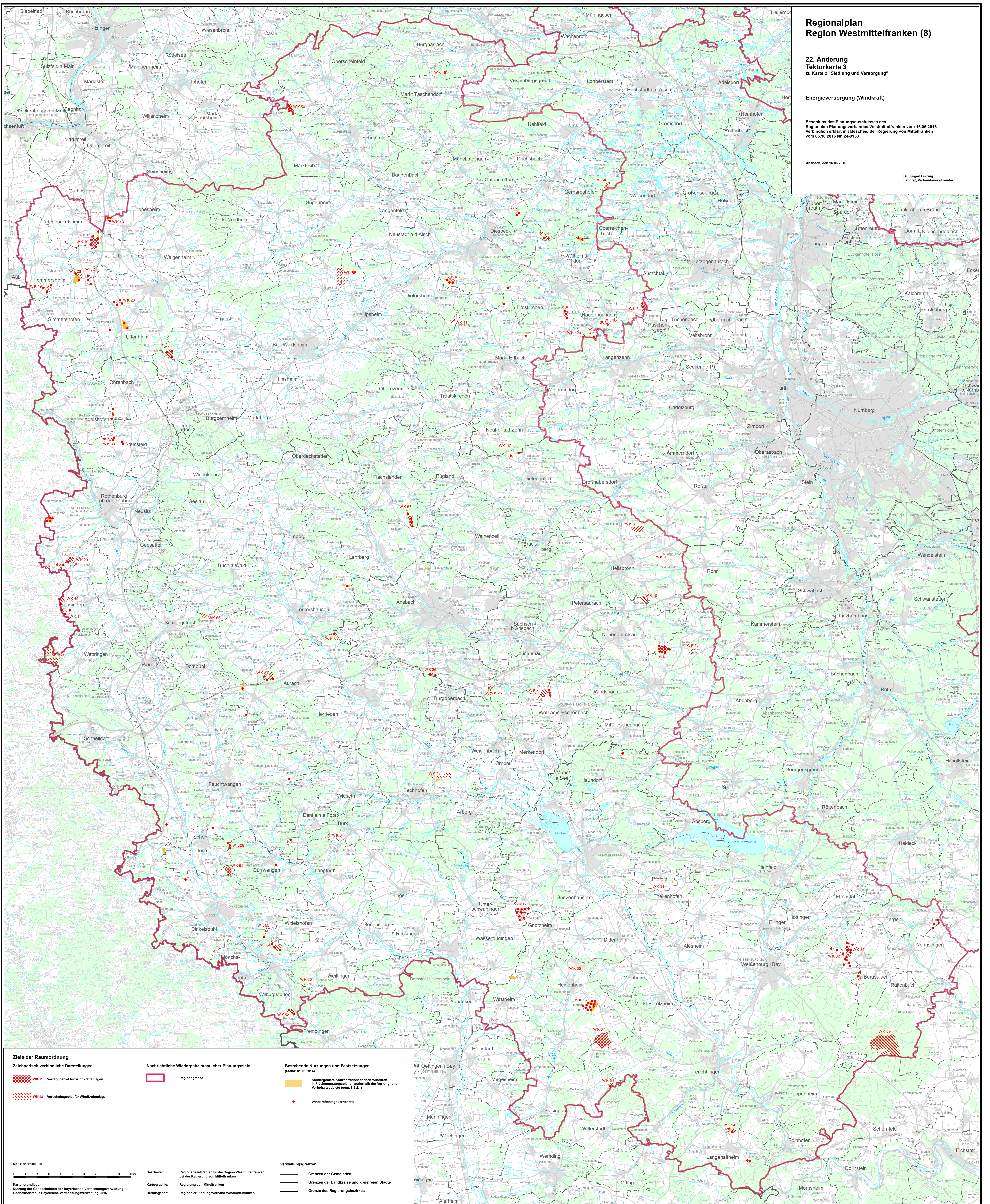

Ziele der Raumordnung

Zeichnerisch verbindliche Darstellungen

- WK 11 Vorranggebiet für Windkraftanlagen
- WK 19 Vorbehaltsgebiet für Windkraftanlagen

Nachrichtliche Wiedergabe staatlicher Planungsziele

- Regionsgrenze

Bestehende Nutzungen und Festsetzungen (Stand: 01.06.2016)

- Sondergebiete/Konzentrationsflächen Windkraft in Flächenutzungsplänen außerhalb der Vorrang- und Vorbehaltsgebiete (gem. § 2.2.1)
- Windkraftanlage (errichtet)

Maßstab 1:100 000

Kartengrundlage:
Nutzung der Geobasisdaten der Bayerischen Vermessungsverwaltung
Geobasisdaten: © Bayerische Vermessungsverwaltung 2016

Bearbeiter:
Kartographie:
Herausgeber:

Regionsbeauftragter für die Region Westmittelfranken
bei der Regierung von Mittelfranken
Regierung von Mittelfranken
Regionaler Planungsverband Westmittelfranken

Verwaltungsgrenzen

- Grenzen der Gemeinden
- Grenzen der Landkreise und kreisfreien Städte
- Grenze des Regierungsbezirkes