

Regionalplan Region Westmittelfranken (8)

23. Änderung
Tekturkarte 3
zu Karte 2 "Siedlung und Versorgung"

Energieversorgung (Windkraft)

Beschluss des Planungsausschusses des
Regionalen Planungsverbandes Westmittelfranken vom 15.09.2017
Verbindlich erklärt mit Bescheid der Regierung von Mittelfranken
vom 26.01.2018 Nr. 24-8158

Anbach, den 05.02.2018

Dr. Jürgen Ludwig
Landrat, Verbandsvorsitzender

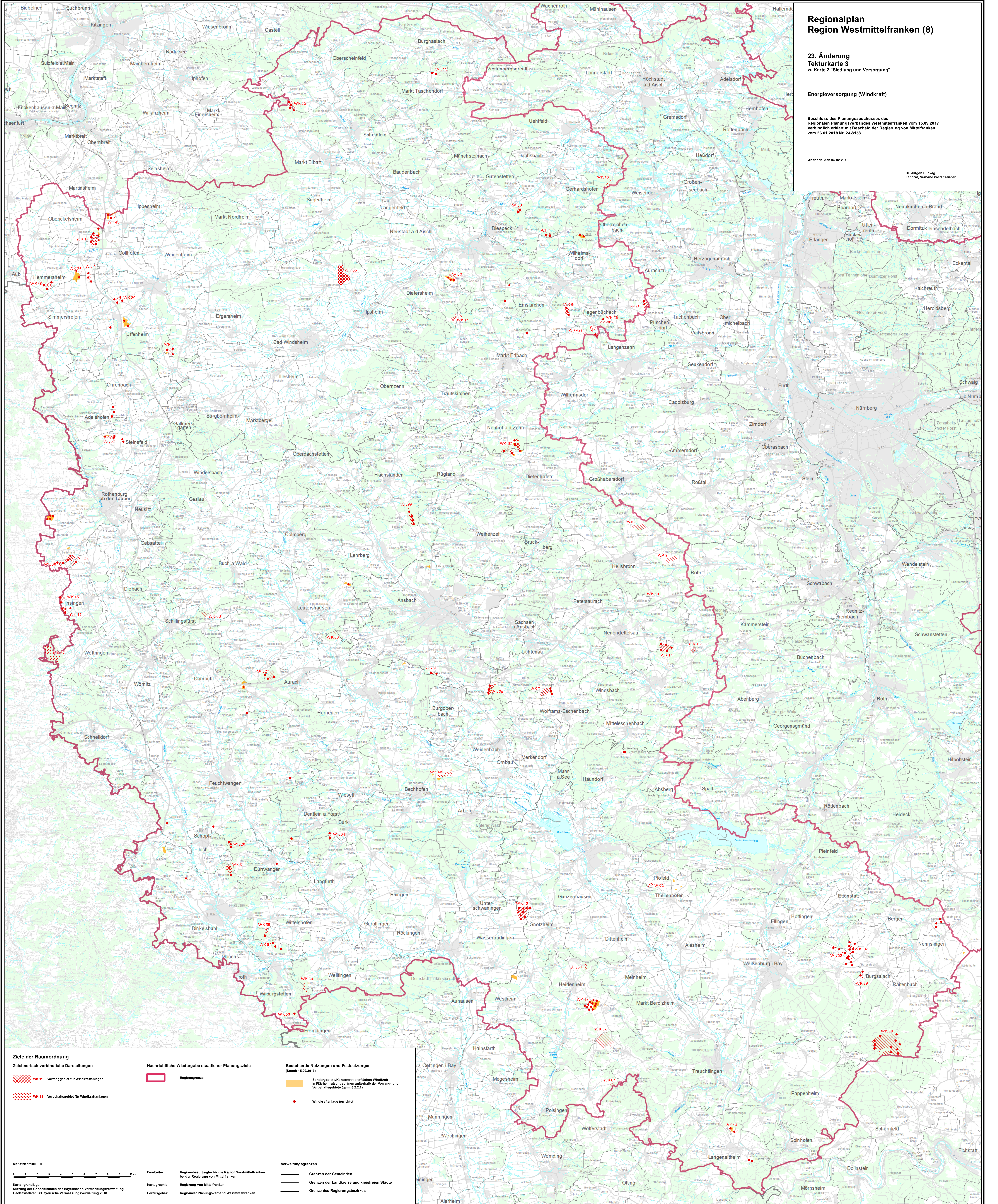

Ziele der Raumordnung

Zeichnerisch verbindliche Darstellungen

- WK 11 Vorranggebiet für Windkraftanlagen
- WK 18 Vorbehaltsgebiet für Windkraftanlagen

Nachrichtliche Wiedergabe staatlicher Planungsziele

- Regionsgrenze

Bestehende Nutzungen und Festsetzungen (Stand: 15.09.2017)

- Sondergebiete/Konzentrationsflächen Windkraft in Flächennutzungsplänen außerhalb der Vorrang- und Vorbehaltsgebiete (gem. § 2.2.1)
- Windkraftanlage (errichtet)

Verwaltungsgrenzen

- Grenzen der Gemeinden
- Grenzen der Landkreise und kreisfreien Städte
- Grenze des Regierungsbezirkes

Maßstab 1:100 000

Kartengrundlagen:
Nutzung der Geobasisdaten der Bayerischen Vermessungsverwaltung
Geobasisdaten: © Bayerische Vermessungsverwaltung 2018

Bearbeiter: Regionalbeauftragter für die Region Westmittelfranken
bei der Regierung von Mittelfranken

Kartographie: Regierung von Mittelfranken

Herausgeber: Regionaler Planungsverband Westmittelfranken