

Regionalplan Region Westmittelfranken (8)

29. Änderung
Tekturnkarte 3
zu Karte 2 "Stellung und Versorgung"

Energieversorgung (Windkraft)

Beschluss des Planungsausschusses des
Regionalen Planungsverbandes Westmittelfranken vom 16.03.2022
Verbindlich erklärt mit Bescheid der Regierung von Mittelfranken
vom 08.08.2022 Nr. 24-8158

Ansbach, den 09.08.2022

Dr. Jürgen Ludwig
Landrat, Verbandsvorsitzender

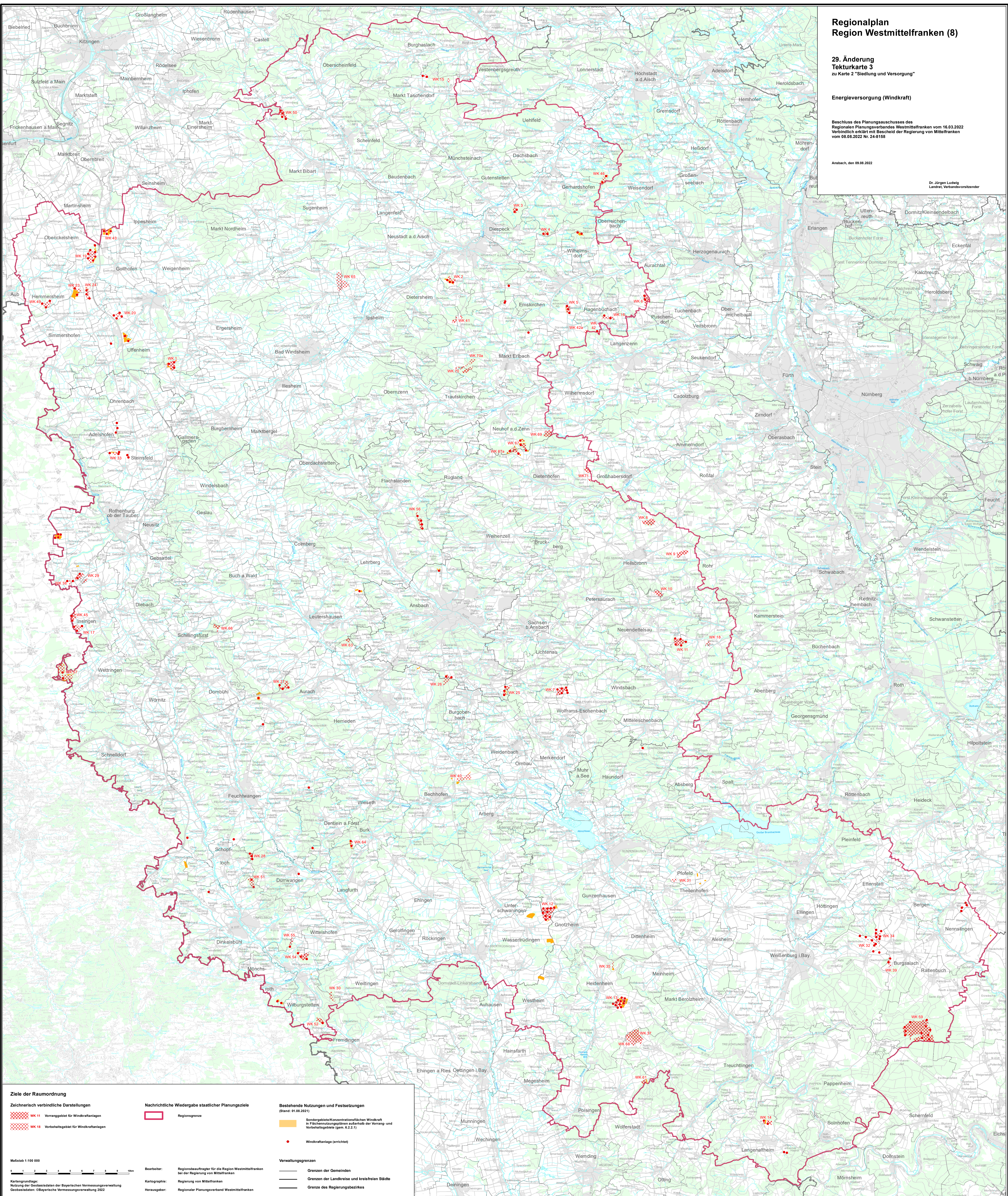

Ziele der Raumordnung

Zeichnerisch verbindliche Darstellungen

- WK 11 Vorranggebiet für Windkraftanlagen
- WK 18 Vorbehaltsgebiet für Windkraftanlagen

Nachrichtliche Wiedergabe staatlicher Planungsziele

- Regionsgrenze

Bestehende Nutzungen und Festsetzungen (Stand: 01.08.2022)

- Bondergebietskonzentrationsflächen Windkraft in Flächenzonenplanung außerhalb der Vorrang- und Vorbehaltsgebiete (gem. § 2.2.1)
- Windkraftanlage (errichtet)

Verwaltungsgrenzen

- Grenzen der Gemeinden
- Grenzen der Landkreise und kreisfreien Städte
- Grenze des Regierungsbezirks

Maßstab 1:100 000

Bearbeiter: Regionsbeauftragter für die Region Westmittelfranken bei der Regierung von Mittelfranken
Kartographie: Regierung von Mittelfranken
Herausgeber: Regionaler Planungsverband Westmittelfranken