

Regionalplan Region Westmittelfranken (8)

31. Änderung
Tekturkarte 3
zu Karte 2 "Siedlung und Versorgung"

Energieversorgung (Windkraft)

Entwurf vom 09.04.2024

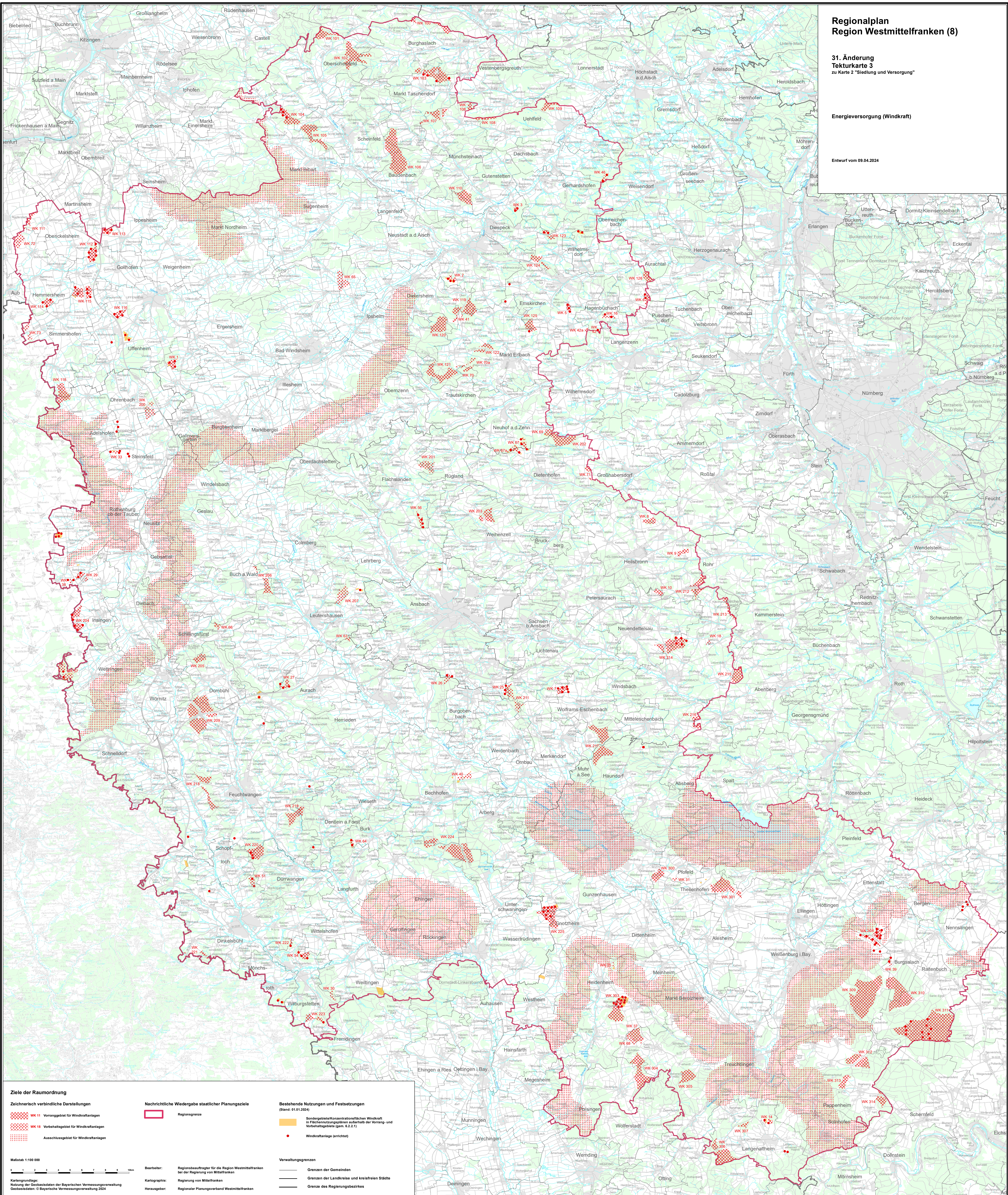

Ziele der Raumordnung

Zeichnerisch verbindliche Darstellungen

- WK 11 Vorangebiet für Windkraftanlagen
- WK 18 Vorbehaltsgebiet für Windkraftanlagen
- Ausschlussgebiet für Windkraftanlagen

Nachrichtliche Wiedergabe staatlicher Planungsziele

- Regionsgrenze

Bestehende Nutzungen und Festsetzungen (Stand: 01.01.2024)

- Sondergebiete/Konzentrationsflächen Windkraft in Flächenzonenplanungen außerhalb der Vorrang- und Vorbehaltsgebiete (gem. 6.2.2.1)
- Windkraftanlage (errichtet)

Verwaltungsgrenzen

- Grenzen der Gemeinden
- Grenzen der Landkreise und kreisfreien Städte
- Grenze des Regierungsbezirkes

Maßstab 1:100 000

Bearbeiter: Regionalbeauftragter für die Region Westmittelfranken bei der Regierung von Mittelfranken
Kartographie: Regierung von Mittelfranken
Herausgeber: Regionaler Planungsverband Westmittelfranken